

附件 1

安徽财经大学研究生会改革情况

(自评公开材料)

为落实共青团中央、教育部、全国学联联合下发的《关于推动高校学生会（研究生会）深化改革的若干意见》，接受广大师生监督，现将我校截至 2021 年 10 月学生会（研究生会）改革情况公开如下。

一、改革自评表

(一) 校级学生会组织改革自评表

| | | | |
|--|---|----|--|
| 自评公开链接 | http://yjs.aufe.edu.cn/2021/1126/c2927a176484/page.htm | | |
| 校级学生会组织情况 | | | |
| 项目 | 评估结论 | 备注 | |
| 1. 坚持全心全意服务同学，聚焦主责主业开展工作。未承担宿舍管理、校园文明纠察、安全保卫等行政职能。 | <input checked="" type="checkbox"/> 是 <input type="checkbox"/> 否 | | |
| 2. 工作机构架构为“主席团+工作部门”模式，未在工作部门以上或以下 | <input checked="" type="checkbox"/> 是 <input type="checkbox"/> 否 | | |

| | | |
|--|---|---------------------------|
| 设置“中心”“项目办公室”等常设层级。 | | |
| 3. 工作人员不超过 40 人，学生人数较多、分校区较多的高校不超过 60 人。 | <input checked="" type="checkbox"/> 是 <input type="checkbox"/> 否 | 实有 60 人 |
| 主席团成员不超过 5 人。 | <input checked="" type="checkbox"/> 是 <input type="checkbox"/> 否 | 实有 5 人 |
| 工作部门不超过 6 个。 | <input checked="" type="checkbox"/> 是 <input type="checkbox"/> 否 | 实有 5 个 |
| 6. 除主席、副主席（轮值执行主席）、部长、副部长、干事外未设其他职务。 | <input checked="" type="checkbox"/> 是 <input type="checkbox"/> 否 | |
| 7. 工作人员为共产党员或共青团员。 | <input checked="" type="checkbox"/> 是 <input type="checkbox"/> 否 | |
| 8. 工作人员中除一年级新生外的本专科生最近 1 个学期/最近 1 学年/入学以来三者取其一，学习成绩综合排名在本专业前 30%以内，且无课业不及格情况；研究生无课业不及格情况。 | <input checked="" type="checkbox"/> 是 <input type="checkbox"/> 否 | |
| 9. 主席团候选人均由学院（系）团组织推荐，经学院（系）党组织同意，校党委学生工作部门和校团委联合审查后，报校党委确定；校级学生会组织工作部门成员均由学院（系）团组织推荐，经校党委学生工作部门和校团委审核后确定。 | <input checked="" type="checkbox"/> 是 <input type="checkbox"/> 否 | |
| 10. 主席团由学生代表大会（非其委员会、常务委员会、常任代表会议等）选举产生。 | <input checked="" type="checkbox"/> 是 <input type="checkbox"/> 否 | |
| 11. 按期规范召开学生（研究生）代表大会。 | <input checked="" type="checkbox"/> 是 <input type="checkbox"/> 否 | 召开日期为： 2021 年 6 月 23 日 |

| | | |
|---|---|--|
| 12. 校级学生（研究生）代表大会代表经班级团支部推荐、学院（系）组织选举产生。 | <input checked="" type="checkbox"/> 是 <input type="checkbox"/> 否 | |
| 13. 开展了春、秋季学生会组织工作人员全员培训。 | <input checked="" type="checkbox"/> 是 <input type="checkbox"/> 否 | |
| 14. 组建以学生代表为主，校党委学生工作部门、校团委等共同参与的校级学生会组织工作人员评议会；主席团成员和工作部门负责人每学期向评议会述职。 | <input checked="" type="checkbox"/> 是 <input type="checkbox"/> 否 | |
| 15. 学生会组织工作人员参加评奖评优、测评加分、推荐免试攻读研究生等事项时，依据评议结果择优提名，未与其岗位简单挂钩。 | <input checked="" type="checkbox"/> 是 <input type="checkbox"/> 否 | |
| 16. 学生会组织的建设纳入了学校党建工作整体规划；党组织定期听取学生会组织工作汇报，研究决定重大事项。 | <input checked="" type="checkbox"/> 是 <input type="checkbox"/> 否 | |
| 17. 明确 1 名校团委专职副书记指导校级学生会组织；聘任校团委专职副书记或干部担任校级学生会组织秘书长。 | <input checked="" type="checkbox"/> 是 <input type="checkbox"/> 否 | |

（二）二级学生会组织（含二级院系、书院、分校区等学生会、研究生会）改革自评表

| 二级学生会组织情况 | | |
|--|-------------|----|
| 项目 | 符合标准学生会组织数量 | 备注 |
| 1. 坚持全心全意服务同学，聚焦主责主业开展工作。未承担宿舍管理、校园文明纠察、安全保卫等行政职能。 | 8 | |
| 2. 工作机构架构为“主席团+工作部门”模式，未在工作部门以上或以下设置 | 8 | |

| | | | |
|---|----------------|---|--|
| “中心”“项目办公室”等常设层级。 | | | |
| 3. 工作人员不超过 30 人。 | | 8 | |
| 4. 主席团成员不超过 3 人。 | | 8 | |
| 5. 除主席、副主席（轮值执行主席）、部长、副部长、干事外未设其他职务。 | | 8 | |
| 6. 工作人员为共产党员或共青团员。 | | 8 | |
| 7. 工作人员中除一年级新生外的本专科生最近 1 个学期/最近 1 学年/入学以来三者取其一，学习成绩综合排名在本专业前 30%以内，且无课业不及格情况；研究生无课业不及格情况。 | | 8 | |
| 8. 主席团由学生（研究生）代表大会（非其委员会、常务委员会、常任代表会议等）或全体学生（研究生）大会选举产生。 | | 8 | |
| 9. 按期规范召开学生（研究生）代表大会或全体学生（研究生）大会。 | | 8 | |
| 10. 开展了春、秋季学生会组织工作人员全员培训。 | | 8 | |
| 11. 工作人员参加评奖评优、测评加分、推荐免试攻读研究生等事项时，依据评议结果择优提名，未与其岗位简单挂钩。 | | 8 | |
| 12. 党组织定期听取学生会组织工作汇报，研究决定重大事项。 | | 8 | |
| 13. 明确 1 名团组织负责人指导院级学生会组织；聘任团委老师担任院级学生会组织秘书长。 | | 8 | |
| 具体情况 | | | |
| 二级学生会组织 | 符合标准情况（请填写是/否） | | |

| | 1 | 2 | 3 | 4 | 5 | 6 | 7 | 8 | 9 | 10 | 11 | 12 | 13 |
|--|---|---|---|---|---|---|---|---|---|----|----|----|----|
| 金融学院 | 是 | 是 | 是 | 是 | 是 | 是 | 是 | 是 | 是 | 是 | 是 | 是 | 是 |
| 艺术学院 | 是 | 是 | 是 | 是 | 是 | 是 | 是 | 是 | 是 | 是 | 是 | 是 | 是 |
| 马克思主义学院 | 是 | 是 | 是 | 是 | 是 | 是 | 是 | 是 | 是 | 是 | 是 | 是 | 是 |
| 统计与应用数学学院 | 是 | 是 | 是 | 是 | 是 | 是 | 是 | 是 | 是 | 是 | 是 | 是 | 是 |
| 管理科学与工程学院 | 是 | 是 | 是 | 是 | 是 | 是 | 是 | 是 | 是 | 是 | 是 | 是 | 是 |
| 会计学院 | 是 | 是 | 是 | 是 | 是 | 是 | 是 | 是 | 是 | 是 | 是 | 是 | 是 |
| 法学院 | 是 | 是 | 是 | 是 | 是 | 是 | 是 | 是 | 是 | 是 | 是 | 是 | 是 |
| 国际经济贸易学院 | 是 | 是 | 是 | 是 | 是 | 是 | 是 | 是 | 是 | 是 | 是 | 是 | 是 |
| | | | | | | | | | | | | | |
| | | | | | | | | | | | | | |
| | | | | | | | | | | | | | |
| 问题不足 (选填) | | | | | | | | | | | | | |
| 改进建议 (选填) | | | | | | | | | | | | | |
| 校级学生会组织意见 <input checked="" type="checkbox"/> 以上情况属实 盖章: 负责人签名: | | | | | | | 学校团委意见 <input checked="" type="checkbox"/> 以上情况属实 盖章: 负责人签名: | | | | | | |

| | |
|---|---|
| 年 月 日 | 年 月 日 |
| 核查（复评）工作组意见 （未被核查（复评）学生会组织不需填写） <input type="checkbox"/> 以上情况属实 | 省级学联秘书处意见 （未被核查（复评）学生会组织不需填写） <input type="checkbox"/> 以上情况属实 |
| 盖章： 负责人签名： 年 月 日 | 盖章： 负责人签名： 年 月 日 |

- 注：1. 如本校同时有校级学生会、研究生会，可复制上表记录另一校级学生会组织情况；
2. 本表一式两份，分别由学校团委、省级学联秘书处留存备查，扫描版由省级学联秘书处汇总报送至全国学联秘书处。

二、《安徽财经大学学生会章程》

《安徽财经大学研究生会章程》（修订）

三、校级组织工作机构组织架构图

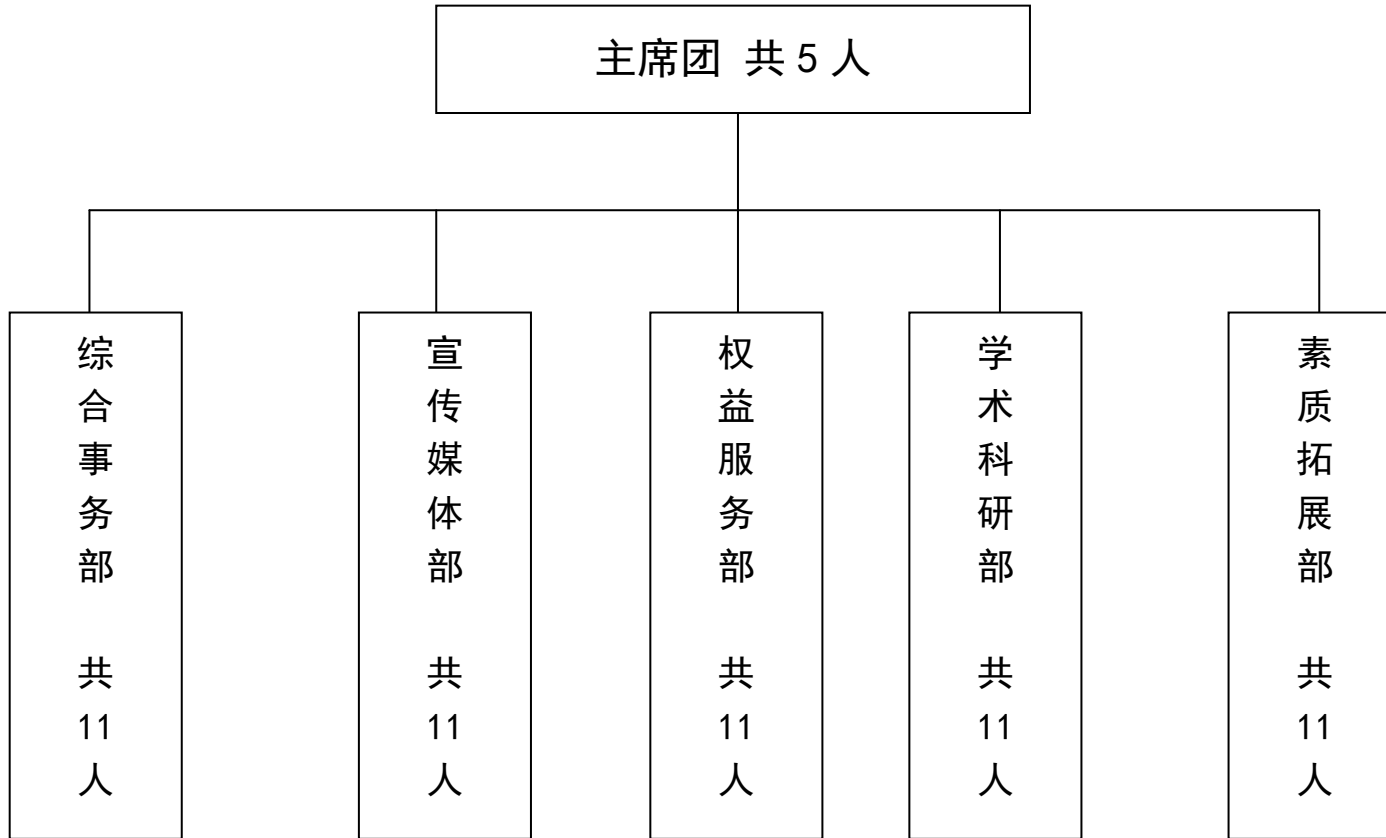

四、校级组织工作人员名单

| 序号 | 姓名 | 政治面貌 | 院系 | 年级 | 学习成绩排名* | 是否存在不及格情况 |
|----|-----|------|-----------|------|---------|-----------|
| 1 | 张萌 | 共青团员 | 文学院 | 2020 | | 否 |
| 2 | 李相怡 | 中共党员 | 经济学院 | 2020 | | 否 |
| 3 | 惠振国 | 共青团员 | 工商管理学院 | 2020 | | 否 |
| 4 | 吴奇 | 中共党员 | 法学院 | 2020 | | 否 |
| 5 | 付一 | 共青团员 | 财政与公共管理学院 | 2020 | | 否 |
| 6 | 黄宜峰 | 预备党员 | 统计与应用数学学院 | 2020 | | 否 |
| 7 | 袁玲玲 | 中共党员 | 艺术学院 | 2020 | | 否 |
| 8 | 李欣 | 中共党员 | 金融学院 | 2020 | | 否 |
| 9 | 阎瑶 | 共青团员 | 国际经济与贸易学院 | 2021 | | 否 |
| 10 | 宋丹丹 | 共青团员 | 金融学院 | 2021 | | 否 |
| 11 | 陈丹阳 | 中共党员 | 国贸学院 | 2021 | | 否 |
| 12 | 夏文博 | 中共党员 | 法学院 | 2021 | | 否 |
| 13 | 谭媛 | 共青团员 | 金融学院 | 2021 | | 否 |
| 14 | 张卫星 | 共青团员 | 国际经济贸易学院 | 2021 | | 否 |
| 15 | 辛欣悦 | 预备党员 | 财政与公共管理学院 | 2021 | | 否 |
| 16 | 张君晨 | 共青团员 | 会计学院 | 2021 | | 否 |
| 17 | 吕源飞 | 预备党员 | 工商管理学院 | 2020 | | 否 |
| 18 | 高文翔 | 共青团员 | 财政与公共管理学院 | 2020 | | 否 |
| 19 | 程俊霖 | 中共党员 | 法学院 | 2020 | | 否 |
| 20 | 刘晓杰 | 共青团员 | 会计学院 | 2021 | | 否 |
| 21 | 董冠军 | 共青团员 | 金融学院 | 2021 | | 否 |

| | | | | | | |
|----|-----|------|-----------|------|--|---|
| 22 | 于然旭 | 中共党员 | 统计与应用数学学院 | 2021 | | 否 |
| 23 | 郑祺颖 | 中共党员 | 艺术学院 | 2021 | | 否 |
| 24 | 葛琪琪 | 共青团员 | 财政与公共管理学院 | 2021 | | 否 |
| 25 | 吴旭东 | 共青团员 | 金融学院 | 2021 | | 否 |
| 26 | 王山 | 中共党员 | 统计与应用数学学院 | 2021 | | 否 |
| 27 | 聂灿玲 | 中共党员 | 财政与公共管理学院 | 2021 | | 否 |
| 28 | 周菊芬 | 预备党员 | 法学院 | 2020 | | 否 |
| 29 | 吴向迪 | 共青团员 | 工商管理学院 | 2020 | | 否 |
| 30 | 郑颖 | 共青团员 | 工商管理学院 | 2020 | | 否 |
| 31 | 董兰星 | 中共党员 | 工商管理学院 | 2021 | | 否 |
| 32 | 郭秀丽 | 中共党员 | 法学院 | 2021 | | 否 |
| 33 | 陆欣 | 共青团员 | 财政与公共管理学院 | 2021 | | 否 |
| 34 | 李庆 | 共青团员 | 工商管理学院 | 2021 | | 否 |
| 35 | 沐贤峰 | 共青团员 | 工商管理学院 | 2021 | | 否 |
| 36 | 贺梦龙 | 中共党员 | 艺术学院 | 2021 | | 否 |
| 37 | 李凡 | 预备党员 | 财政与公共管理学院 | 2021 | | 否 |
| 38 | 李春娜 | 共青团员 | 马克思主义学院 | 2021 | | 否 |
| 39 | 张文珍 | 预备党员 | 艺术学院 | 2020 | | 否 |
| 40 | 文敏 | 中共党员 | 文学院 | 2020 | | 否 |
| 41 | 李健 | 共青团员 | 财政与公共管理学院 | 2020 | | 否 |
| 42 | 陆静怡 | 中共党员 | 工商管理学院 | 2021 | | 否 |
| 43 | 杨金波 | 共青团员 | 金融学院 | 2021 | | 否 |
| 44 | 王蓉蓉 | 预备党员 | 财政与公共管理学院 | 2021 | | 否 |
| 45 | 韩日 | 预备党员 | 工商管理学院 | 2021 | | 否 |
| 46 | 李航 | 共青团员 | 文学院 | 2021 | | 否 |
| 47 | 耿路遥 | 共青团员 | 文学院 | 2021 | | 否 |
| 48 | 高佳伟 | 共青团员 | 国际经济贸易学院 | 2021 | | 否 |

| | | | | | | |
|----|-----|------|-----------|------|--|---|
| 49 | 王雪芹 | 共青团员 | 国际经济贸易学院 | 2021 | | 否 |
| 50 | 唐诗慧 | 共青团员 | 经济学院 | 2020 | | 否 |
| 51 | 昂润钰 | 预备党员 | 财政与公共管理学院 | 2020 | | 否 |
| 52 | 孙建 | 共青团员 | 工商管理学院 | 2020 | | 否 |
| 53 | 朱志颖 | 共青团员 | 统计与应用数学学院 | 2021 | | 否 |
| 54 | 李梅妮 | 共青团员 | 财政与公共管理学院 | 2021 | | 否 |
| 55 | 高婕 | 中共党员 | 财政与公共管理学院 | 2021 | | 否 |
| 56 | 肖阳 | 共青团员 | 工商管理学院 | 2021 | | 否 |
| 57 | 谭妮娜 | 中共党员 | 金融学院 | 2021 | | 否 |
| 58 | 安淑真 | 共青团员 | 财政与公共管理学院 | 2021 | | 否 |
| 59 | 宋馨怡 | 共青团员 | 法学院 | 2021 | | 否 |
| 60 | 刘昊宇 | 预备党员 | 工商管理学院 | 2021 | | 否 |

*最近 1 个学期/最近 1 学年/入学以来学习成绩综合排名（新生、研究生不需填写）

五、校级组织主席团成员候选人产生办法及选举办法

《安徽财经大学 2021 年研究生代表大会选举办法》

六、校级学生（研究生）代表大会召开情况

新闻：我校召开 2021 年学生（研究生）代表大会

网址：<http://yjs.aufe.edu.cn/2021/0629/c2936a171052/page.htm>

七、校级学生（研究生）代表大会代表产生办法

《关于做好安徽财经大学 2021 年学生（研究生）代表大会代表选举工作的通知》

根据《关于做好安徽财经大学 2021 年研究生代表大会代表选举工作的通知》，各选举单位的基层学研组织，在同级党组织的领导下，在同级团组织的指导下，按照民主集中制的原则，经过充分酝酿，广泛征求广大研究生的意见，通过召开研究生代表会议，选举产生了出席 2021 年研究生代表大会的正式代表共 28 名。各位代表的选举工作于 6 月 11 日前完成。

在 28 名研究生代表中，代表的平均年龄 23.36 岁，其中女代表 15 名，占 53.57%，男代表 13 名，占 46.43%；中共党员（包括中共预备党员）9 名，占 32.14%；学生骨干代表 10 名，占 35.71%；非学生骨干代表 18 名，占 64.29%，符合《学联学生会组织改革方案》和《关于推动高校学生会（研究生会）深化改革的若干意见》的相关要求。这 28 名代表来自全校各个基层单位，代表着全校在籍研究生，具有先进性和广泛的代表性。

八、校团委指导学生会主要责任人

| 类别 | 姓名 | 是否为专职团干部 | 备注 |
|----------------|-----|----------|------------------|
| 分管学生会组织的校团委副书记 | 杜斌 | 是 | 2021年6月23日-8月30日 |
| 分管学生会组织的校团委副书记 | 袁宝刚 | 是 | 2021年9月1日-今 |
| 研究生会组织秘书长 | 杜斌 | 是 | 2021年6月23日-8月30日 |
| 研究生会组织秘书长 | 袁宝刚 | 是 | 2021年9月1日-今 |

备注:以上自评公开内容如有不实情况,可发送邮件至安徽省学联秘书处邮箱 2354000012@qq.com 或全国学联秘书处邮箱 xuelianban@126.com 反映。